



HANSENÍASE

Procurar para
CURAR e ELIMINAR

Se você tem alterações na pele, pode ser Hanseníase. Procure o posto de saúde mais próximo: **o tratamento é GRATUITO.**

Exemplar do profissional de saúde

**Não fique com dúvidas. Informe-se
sobre a Hanseníase.**

Disque Saúde: **0800 61 1997**
Telehansen - MORHAN: **0800 26 2001**

19

www.saude.gov.br • www.saude.mg.gov.br • www.hansen.org.br

NLR
BRASIL



**MINAS GERAIS**
GOVERNO DO ESTADO

SAÚDE

Construindo um novo tempo

A hanseníase se apresenta com manifestações discretas, pequenas manchas que não incomodam o paciente.

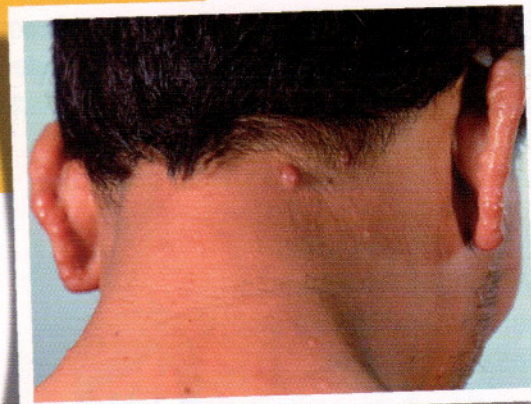
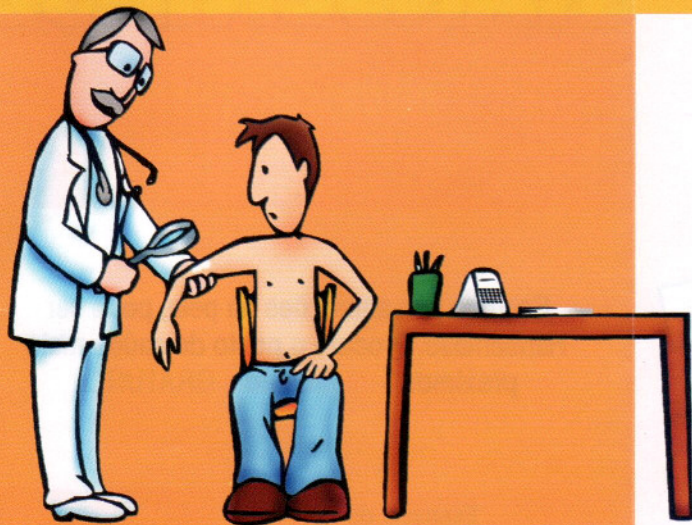

É importante incorporar a rotina de perguntar ao paciente se ele tem alguma mancha e fazer sempre a inspeção da pele.

Somente assim teremos a oportunidade de diagnosticar precocemente a hanseníase.

A hanseníase atinge a pele e os nervos periféricos.

As alterações na pele podem ser manchas brancas ou avermelhadas, placas, nódulos, infiltração difusa da pele ou diminuição da sensibilidade.

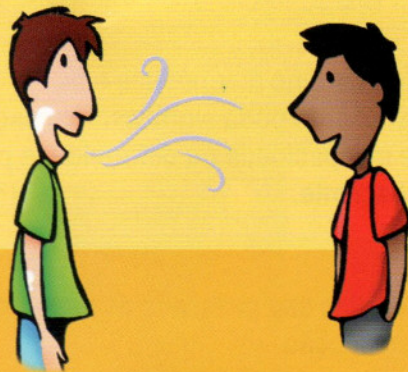

Além das manchas, pode acontecer dormências, formigamentos, fraqueza e atrofias musculares.

Os nervos mais acometidos são: facial, auricular, radial, ulnar, mediano, fibular comum e tibial.

A neurite pode acontecer antes, durante ou após o tratamento.

Precisamos ficar atentos aos sinais iniciais da hanseníase, para que o diagnóstico precoce e o seu tratamento nos permitam alcançar a meta da eliminação da doença como problema de saúde pública.



Precisamos, antes de tudo, alcançar os pacientes!

Por isso procurar para curar e eliminar a hanseníase.

O tratamento da hanseníase dura de 6 a 12 meses, é ambulatorial e gratuito.



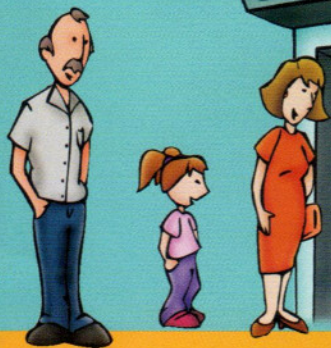

Ao suspeitar de um caso de hanseníase ou diagnosticá-lo, encaminhe seu paciente ao posto de saúde. Lá, ele receberá a atenção necessária ao seu caso: medicamentos, orientações, acompanhamento e encaminhamentos que forem necessários.

A demora no diagnóstico e ou tratamento pode significar instalação de incapacidade ou deformidade para o paciente.

Mas elas são passíveis de prevenção e reabilitação.

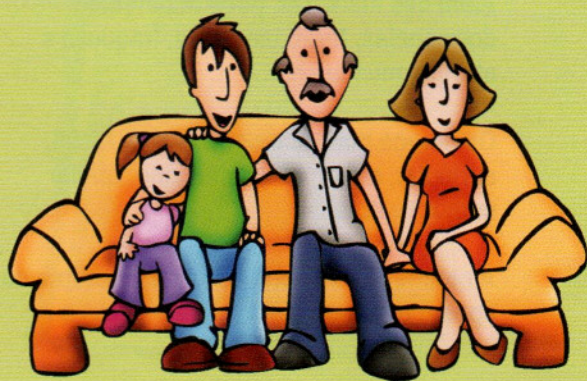

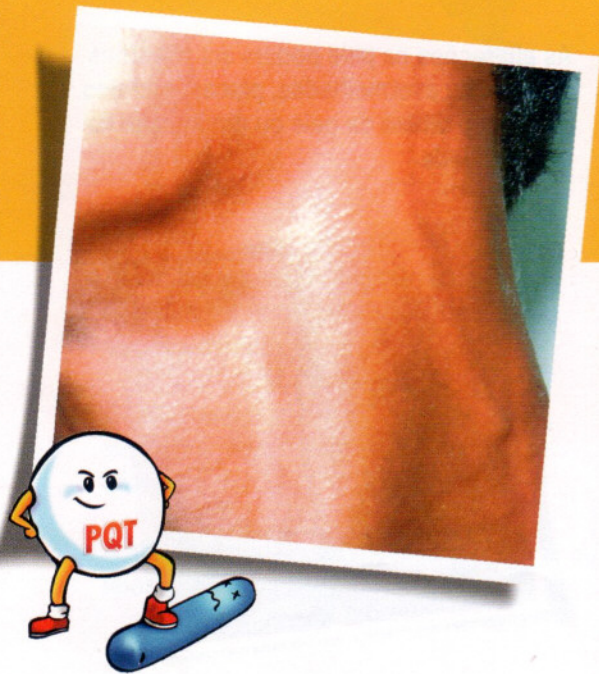

Se houver algum paciente com acometimento neurológico, com paresia, atrofia muscular, alterações de sensibilidade, o Estado dispõe de serviços capacitados para realizar a avaliação e reabilitação deste paciente.

Esses serviços estão distribuídos pelo estado, para facilitar o fluxo de encaminhamento.

