

## SUSPEITE DE HANSENÍASE PROCURE UM POSTO DE SAÚDE

**ATENÇÃO!** ALÉM DE MANCHAS, PODEM SURTIR

- Caroços e inchaços no corpo
- Dores e fisgadas nos braços e pernas
- Dormência e fraqueza nas mãos e nos pés

Pode afetar  
homens,  
mulheres  
e crianças  
de qualquer  
idade.

Tratar  
logo no início  
evita  
seqüelas.

Os  
remédios são  
gratuitos.

Você pode  
continuar com  
suas atividades  
do dia-a-dia  
durante o  
tratamento.



**HANSENÍASE TEM CURA!**



# VOÇÊ TEM MANCHAS DORMENTES NO CORPO?

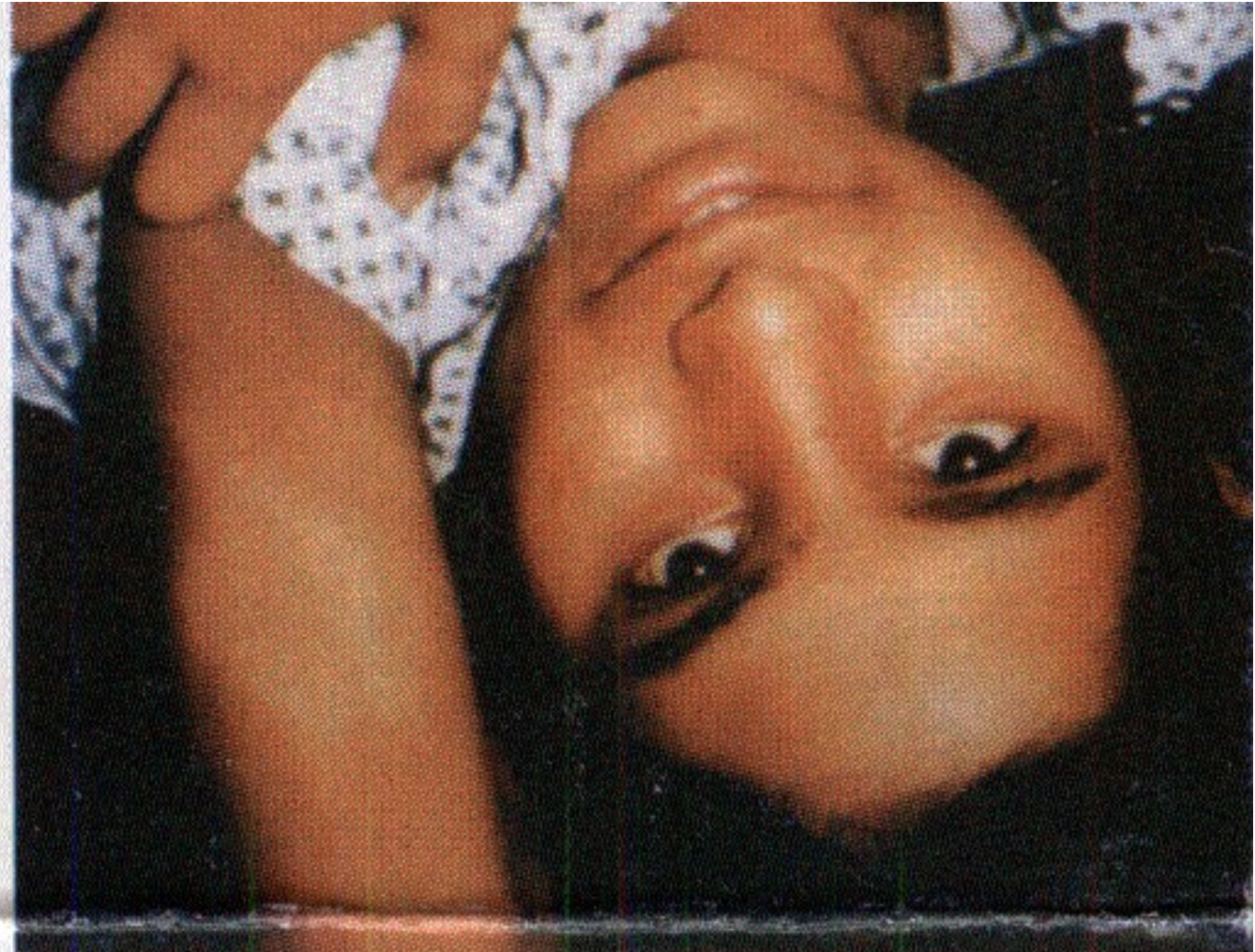

## ONDE ENCONTRAR TRATAMENTO PARA HANSENÍASE NA CIDADE DO RIO

### ANCHIETA

PS Flávio Couto Vieira  
Praça Lúcio José Filho, s/nº | T 3339.2969

### BANGU

CMS Waldyr Franco  
Praça Cecília Pedro, s/nº | T 3332.1359

PAM Manoel Guilherme S. Filho  
Av. Ribeiro Dantas, 571 | T 3332.4587

PS Sir Alexander Fleming  
Rua Marmiari, S/Nº | Praça da Tropa  
T 2401.5626

### BANGU / VILA ALIANÇA

PS Eithel P. O. Lima  
Rua M c/ Rua C | Conj. Taquaral  
T 3839.4938

### CAMPO GRANDE

CMS Belizário Penna  
Rua Franklin, 29 | São Cláudio  
T 3406.8670

PAM Carlos Alberto Nascimento  
Praça Major Vieira de Melo, s/nº  
T 3394.0615

PS Prof Mário Vitor A. Pacheco  
Av. Cesário de Mello, 5580 | T 3394.3842

### CAMPO GRANDE / JARDIM STA. MARGARIDA

PS Mario Rodrigues Cid  
Rua Maturéia, s/nº | T 3402.4179

### CATETE

CMS Manoel José Ferreira  
Rua Silveira Martins, 161 | T 2265.4282

### CIDADE DE DEUS

UIS Hamilton Land  
Av. Edgard Werneck, 1601 | T 3342.1625

### COPACABANA

CMS João Barros Barreto  
Praça Serzedelo Correia, s/nº  
T 2547.7122

### CORDOVIL

PS José Breve dos Santos  
Rua Mar Grande, 10 | Cidade Alta  
T 2485.6231

### ENGENHO DA RAINHA

CMS Ariadne Lopes Menezes  
Rua Eng. Carlos Gonçalves Pena, s/nº  
T 2269.1148

### ENGENHO DE DENTRO

CMS Milton Fontes Magarão  
Av. Amaro Cavalcante, 1387 | T 2595.8198

### FÁTIMA

PAM Oswaldo Cruz  
Av. Henrique Valadares, 151 | T 2224.4335

### GÁVEA

CMS Píndaro de Carvalho Rodrigues  
Av. Padre Leonel Franca, s/nº | T 2274.4345

### GUADALUPE

Policlínica Augusto Amaral Peixoto  
Rua Jorn. Hermano Requião, 447  
T 3369.7671

### ILHA DO GOVERNADOR

CMS Necker Pinto  
Estrada Rio Jequiá, 482 | T 3396.1502

### IRAJÁ

CMS Clementino Franga  
Rua Caiçaras, 514 | T 3351.8192

### JACARÉ

PS Renato Rocco  
Rua Ayres Casal, s/nº | T 2581.7189

### JACAREPAGUÁ

CMS Jorge Saldanha Bandeira de Mello  
Av. Geremário Dantas, 135 | T 2425.4636

### JARDIM AMÉRICA

PS Nagib Jorge Farah  
Praça Soldado Michel Cheib, s/nº  
T 3450.8408

### JARDIM SULACAP

PS Professor Masao Goto  
Avenida Carlos Pontes, s/nº | T 3357.7273

### MADUREIRA

PAM Alberto Borgerth  
Rua Padre Manso, s/nº | T 2450.2177

### PACIÊNCIA

PS João Batista das Chagas  
Praça Jardim Sete de Abril, s/nº  
T 3426.5787

### PAVUNA

PS Nascimento Gurgel  
Rua Mercúrio, s/nº | T 2474.1640

### PEDRA DE GUARATIBA

PS Alvimar de Carvalho  
R. Bocaina de Minas, s/nº | T 3404.7799

### PENHA

Policlínica José Paranhos Fontenelle  
Rua Leopoldina Rego, 700 | T 2590.3892

### PILARES

PS Eduardo Araújo Vilhena Leite  
Rua José dos Reis, 951 | T 2289.9047

### PRAÇA DA BANDEIRA

PAM Hélio Pellegrino  
Rua do Matoso, 96 | T 2273.0844

### PRAÇA ONZE

CMS Marcolino Candau  
Rua Laura de Araújo, 29 | T 2273.2244

### RAMOS

CMS Américo Velloso  
Rua Gerson Ferreira, 100 | T 2280.0547

PAM Maria Cristina Roma Paugartten  
Rua Joaquim Ramos, s/nº | T 2270.9846

### SANTA CRUZ

Pol. Lincoln Freitas Filho  
Rua Álvaro Alberto, 601 | T 3395.4129

PS Cesário de Mello  
Rua 2, s/nº | Conjunto Cesarão | T 3395.1633

### SANTA CRUZ / URUCÂNIA

PS Décio Amaral Filho  
Rua Silon Cunha Brum, s/nº | T 3158.1556

### SANTA TEREZA

CMS Ernani Agrícola  
Rua Constant Jardim, 8 | T 2224.7632

### SANTO CRISTO

CMS José Messias do Carmo  
Rua Waldemar Dutra, 55 | T 2263.2121

### SÃO CRISTÓVÃO

CMS Ernesto Zeferino Thibau Jr.  
Av. Exército, 1 | T 3860.7295

### SEPETIBA / ALAGADOS

PS Waldemar Berardinelli  
Rua Rafael Ferreira, s/nº | T 3317.3185

### TIJUCA

CMS Heitor Beltrão  
Rua Desembargador Isidro, 144  
T 2570.5528

### VARGEM GRANDE

PS Cecília Donângelo  
Estr. dos Bandeirantes, 21136 | T 2442.3675

### VILA ISABEL

CMS Maria Augusta Estrella  
Rua Visconde Santa Isabel, 56  
T 3111.6100

Tele-Hansen 0800 26 2001  
www.morhan.org.br  
Tele-Saúde 21 2273.0846  
SESDEC-RJ 21 2299.9765